VISIT…

LANZAROTE Caliente.COM

イメージアルバム「紅の豚」から

【バイエル80番程度】

アドリアーノの窓（まど）

Piano Arranged by Kiyo Hinago

久石　譲　作曲

【ワン・ポイント・アドヴァイス】ギターのアルペジオにのせて歌うオーボエのメロディーが印象的です。素直な気持ちで演奏してください。[A]では、アルペジオのパターンをシンプルにアレンジしてありますが、原曲のイメージを忘れずに弾いてください。[A]では 特に、1.――の4小節目と 2.――の3小節目でサスティン・ペダルを使って音を残し、きれいにハーモニーを響かせましょう。[B]では、8小節目から始まるフレーズの最初の音（2拍目）を大切に。9～12小節のアルペジオもたっぷりと響かせましょう。

Moderato ♩≒94
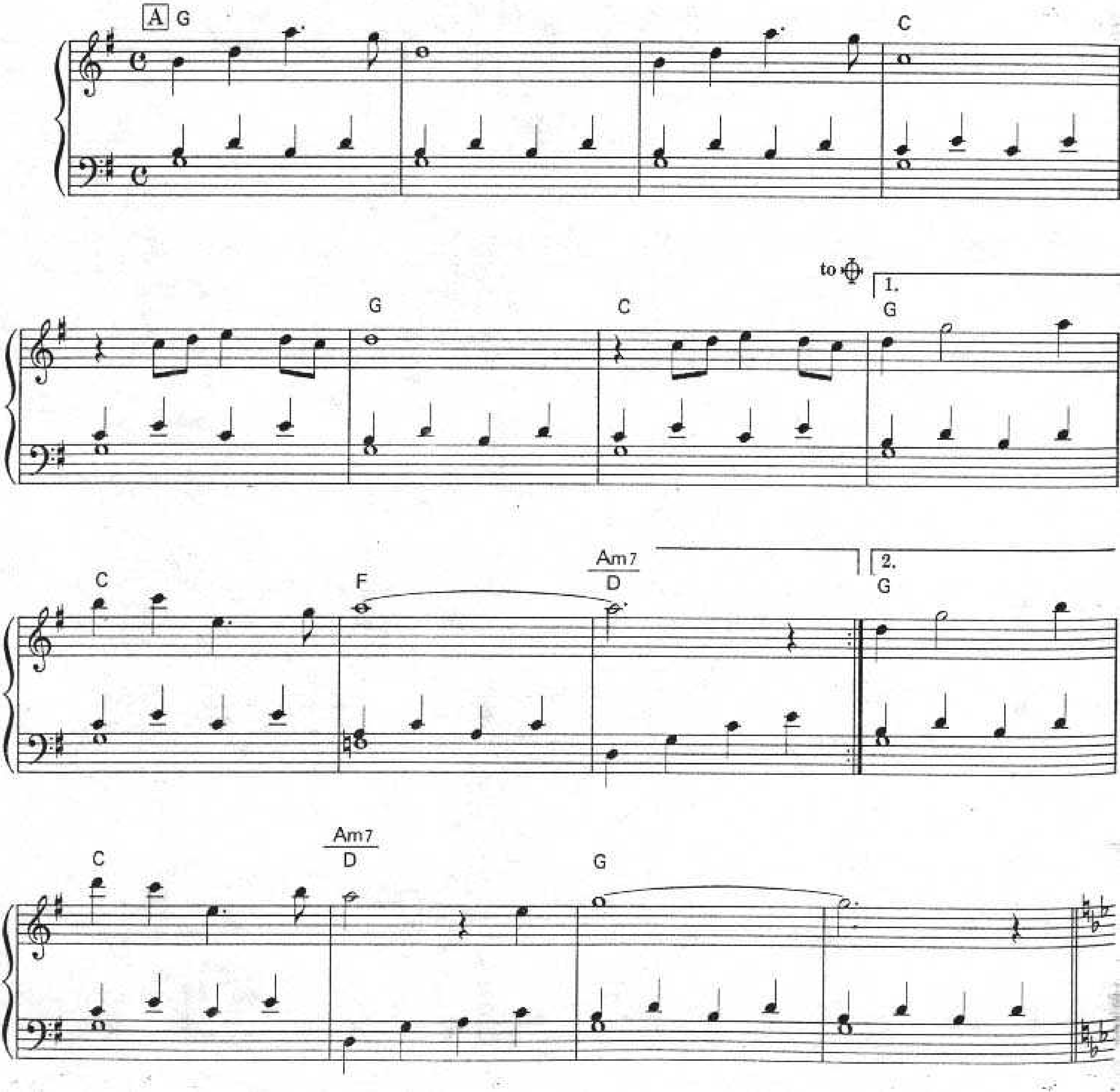
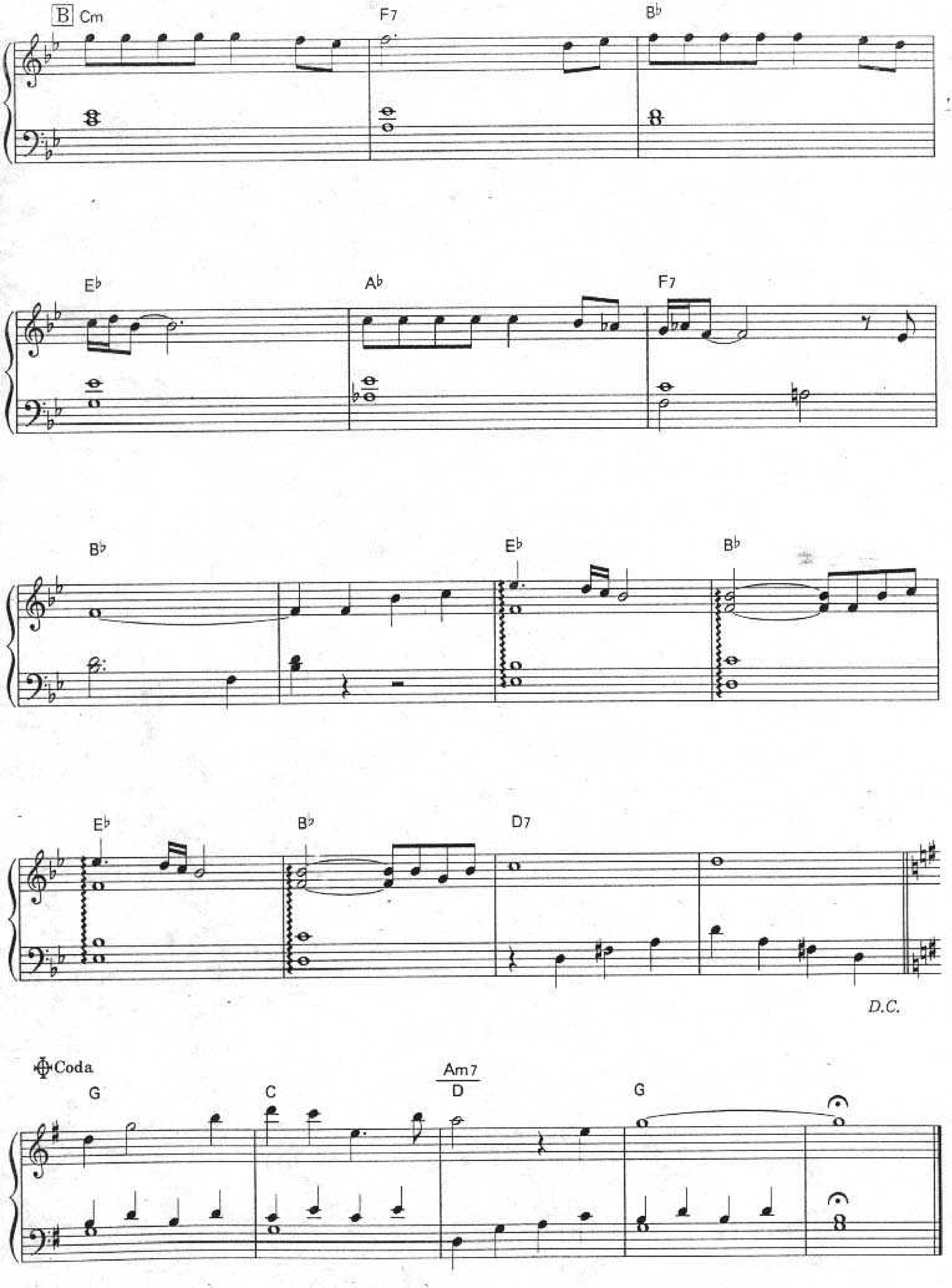
B
Cm
F7
B♭
E♭
A♭
F7
B♭
E♭
B♭
E♭
B♭
D7
D.C.
Coda
G
C
Am7
D
G